

こんにちは！

とよの

第178号

社協です。

みんなでつくろう 笑顔あふれるやさしいまち



【編集・発行】

社会福祉法人
豊能町社会福祉協議会

〒563-0103
大阪府豊能郡豊能町東ときわ台
1-2-6 保健福祉センター内
TEL (072) 738-5370
FAX (072) 738-0524
http://www1.odn.ne.jp/tosya/
Eメール tosy1@smile.odn.ne.jp



令和2年度 社協会員を募集します！

社会福祉協議会（社協）は地域住民や住民団体、関係機関などと協力し、「だれもが安心して暮らせるまちづくり」をすすめています。会員となって納めていただく会費は、住民の方々による地域での支え合い・助け合い活動（地区福祉委員会活動）や社協が行う地域福祉・在宅福祉事業の財源となります。今年度もご理解・ご協力をよろしくお願ひいたします。

- 会費の種類**
- 住民会員 年額一口 500円
 - 賛助会員（町外の方）年額一口 1,000円
 - 特別賛助会員（団体）年額一口 5,000円

- 受付方法**
- ①社会福祉協議会 窓口
 - ②地域の窓口
お住まいの地域によって受付方法が異なります。詳しくは、地区福祉委員会や自治会を通じて各戸配布するチラシに掲載します。
 - ③郵便振込（手数料は社協が負担します。）
番号 00960-5-259775
社会福祉法人 豊能町社会福祉協議会
 - ④口座振替
毎年、預金口座からの引き落としをご希望の方は、社協の窓口にご相談ください。



ふれあいカフェにも社協会員会費を活用しています

豊能町 ふれあいカフェ

- さくらサロン**
- 第1・3月曜日 9:30~11:30 吉川自治会館
 - 第1・3金曜日 9:30~11:30 ときわ台自治会館

- ふれあいカフェ**
- 第2木曜日 13:30~15:30 東ときわ台自治会館
 - 第4火曜日 10:00~12:00 祥雲館ヴィレージ・エン

- ユニカフェ**
- 第2・3水曜日 10:00~12:00 保健福祉センター

- おしゃべりテーブル**
- 第1火曜日 10:00~12:00 コープふれあいホール

- ティーサロン希望**
- 毎週水曜日 10:00~11:30 希望ヶ丘集会所

※現在は新型コロナウイルス感染拡大防止のため開催を中止しています。再開する場合はホームページ、町掲示板、地区福祉委員会掲示板等にてお知らせいたします。

令和元年度 会員会費のご報告

自治会や地区福祉委員会をはじめ、会員募集にご支援・ご協力いただきました皆様に深く感謝いたしますとともに、心からお礼申し上げます。令和元年度の加入状況ならびに配分額をご報告します。

会費種別集計

住民会員(町内在住の方、一口500円)	972人	812,000円
一般賛助会員(町外の方、一口1,000円)	4人	36,000円
特別賛助会員(団体、一口5,000円)	3団体	15,000円
〔としみつ薬局、大阪北部コミュニティカレッジ、東郷印刷〕		

配分及び使いみち

会費の50%は、お住まいの地域の福祉委員会の活動費として還元します。残りの50%は、社協の地域福祉事業のために活用します。

◇地区福祉委員会へ 433,000円

	還元額(円)
東能勢	66,750
吉川・ときわ台	127,500
光風台	77,500
東ときわ台	75,500
希望ヶ丘	38,500
新光風台	47,250
計	433,000

◇社協へ 430,000円

福祉車両・車イスの貸出し事業や高齢者・障がい者等支援事業に充当しています。それ以外にも社協では、地域にお住まいの方々が過ごしやすい地域づくりの為、様々な事業を実施しています。その中から今回は『かぎ預かり事業』についてご紹介いたします。



預けて安心! 緊急時安否確認(かぎ預かり)事業

豊能町では、65歳以上のひとり暮らし高齢者の方を対象に鍵をお預かりし、何か異変が発生した際に預かった鍵を用いて安否確認を行う事業を社協、地区福祉委員会、民生委員児童委員協議会、自治会協力員、町内協力施設等が協働で実施しています。ぜひご利用ください。

かぎ預かり事業 イメージ図

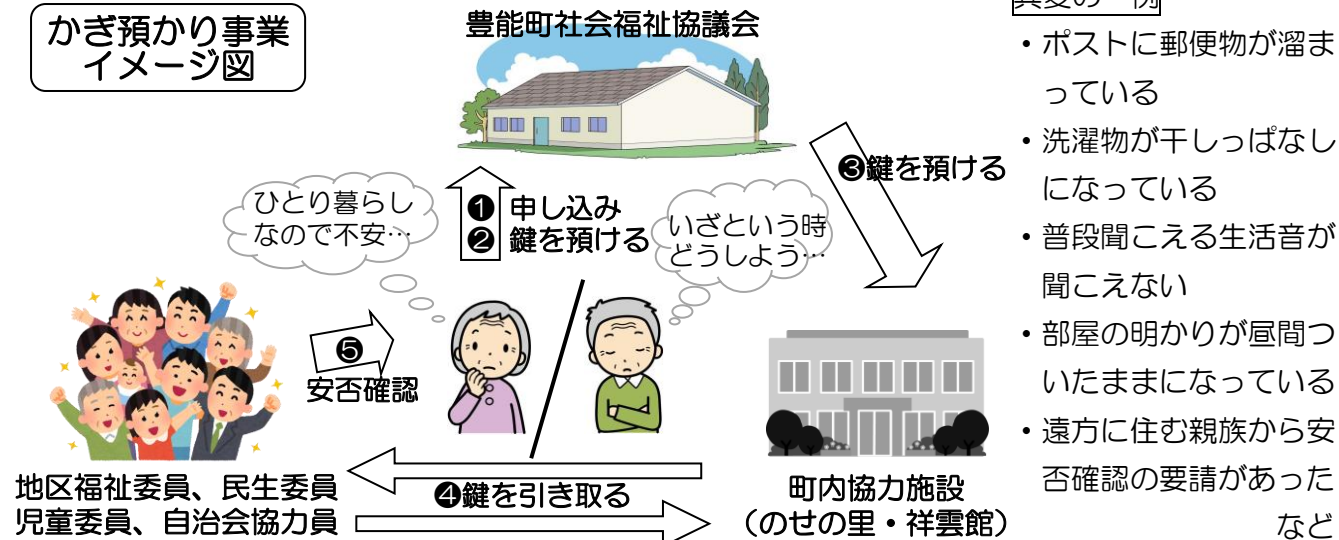

異変の一例

- ・ポストに郵便物が溜まっている
- ・洗濯物が干しっぱなしになっている
- ・普段聞こえる生活音が聞こえない
- ・部屋の明かりが昼間ついたらままだまっている
- ・遠方に住む親族から安否確認の要請があったなど

【申し込み・問い合わせ】社会福祉協議会 738-5370

新型コロナウイルス感染拡大防止のため、事業の縮小・変更または中止をする場合があります。ボランティアグループの協力により、この広報紙の点字版と朗読テープを作成しています。必要な方は社協もしくは役場(本庁・吉川支所)まで。

子育てサロンのご案内

日時 5月25日(月) 10:30~12:30
 場所 希望ヶ丘集会所
 参加費 1家庭300円
 おたのしみ バレッタ作りと手作りカレーライス
 申込締切 5月18日(月)
 申し込み 福祉委員 豊田 Tel 739-1885
 社会福祉協議会 Tel 738-5370

おむつ交換 「フコのテクニック」を在宅で!

3月の開催が延期となっておりました講演会を6月に実施します。おむつの種類にはどのようなものがあるのでしょうか?介護される人に合った商品選びだけで考えるのは間違いです。介護する人にとっても商品選択は重要です。あて方・交換のタイミング等についてもお話しいたします。

日時 6月25日(木) 13:30~15:00
 場所 西公民館(大会議室)
 講師 株式会社 光洋-ディスプレイス 高道 裕さん
 主催 介護者(家族)の会、社会福祉協議会
 【申し込み・問い合わせ】
 社会福祉協議会 738-5370

ご寄付ありがとうございました

皆様からのご寄付は、社会福祉協議会の福祉サービス事業全般に役立たせていただいております。
 NPO法人 大阪府民カレッジ豊能校 様
 12,709円
 ~社会福祉協議会への寄付には、
 税制上の優遇措置があります~
 個人の寄付は、確定申告によって一定の限度内で所得税法上の寄付金控除が受けられます。
 法人の寄付では、一定の限度内で損金算入ができます。

読者のひなたぼっこ

「たんぼぼの家」の利用者が日中活動として描かれた絵を紹介しします。たんぼぼの家は、就労継続支援B型と生活介護サービス事業所として運営されています。(カラー版は、社協ホームページにてご覧いただけます。)



こくまさか りょう 小坂 亮さん

大好きな友達を描きました



うつのみや すずむ 宇都宮 奨さん

窓から外を眺めている姿を描きました

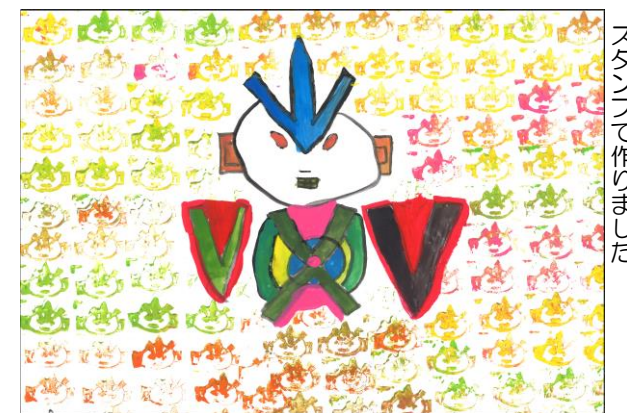

やまもと ゆうき 山本 祐生さん

大好きなウルトラマンを消しゴムスタンプで作りました



中級手話講習会 受講者募集！

初級手話修了者程度の方のステップアップ講習会です。是非ご参加ください。

日時 7月16日～10月1日

毎週 木曜日 10:00～12:00

全10回 (7/23、8/13は休み)

場所 保健福祉センター(障害者スペース)

講師 ろうあ部会

協力 手話サークル「杉の会」

定員 10人(先着順)

受講料 3,300円(テキスト代、初日徴収)

【申し込み】社会福祉協議会

Tel 738-5370

一緒に活動してみませんか？ パソコン要約筆記者募集

社協登録ボランティアグループの『かざぐるま』では、聴覚障がい者等の情報保障の為、話されている内容を要約し、文字として伝える活動をしています。豊能町内では、ユーベルホールや公民館などで行われる講演会や各種イベントでの情報保障や講習会の講師などを行っています。以前は手書きでの要約筆記者が主でしたが、現在は複数のパソコンをネットワークで繋ぎ入力していく形が主になっています。できるだけ多くの方に内容をわかりやすく伝えられるよう活動に励んでいます。活動に興味があるという方は一度ご連絡ください。

【問い合わせ】社会福祉協議会

Tel 738-5370



献血へのご協力をお願いいたします。

豊能町では、以下の日程にて献血を行う予定です。新型コロナウイルス感染症拡大の影響で献血者数が減少しています。皆様のご協力をよろしくお願いいたします。

令和2年

5月8日(金) 役場 本庁前

受付 10:30～16:30

(12:00～13:00は休憩です)

9月12日(土) 吉川中学校(ふれあいのつどい)

受付 10:00～14:00

令和3年

1月15日(金) 保健福祉センター前

受付 10:00～16:30

(12:00～13:00は休憩です)

そうじサービス 利用者募集

内容 屋外の清掃(外の窓ふきや庭の掃除等)
※掃除道具はご自宅にある物を使用させていただきます。
※清掃中に出たゴミは各家庭にて処分してください。
※雨天の場合は作業が中止になる場合があります。

作業時間 2時間以内(2名で作業します)

対象 下記要介護状態の方を在宅介護中の世帯

- ・介護保険による要介護度3以上の方
- ・障害福祉サービスによる障害程度区分4以上の方

75歳以上の高齢者のみの世帯

ご夫婦の場合、どちらかが75歳を超えていれば利用できます。

募集世帯 40世帯(先着順)

費用 1,200円

実施期間 6月予定

【申し込み】社会福祉協議会

Tel 738-5370(平日9:00～17:30)

受付期間は5月7日(木)～12日(火)

受付終了後、日程などの調整を行い、社会福祉協議会より最終決定のご連絡をいたします。(新型コロナウイルス感染症拡大防止のため屋外のみの作業になっています。今後状況によっては本サービスが中止になる場合もあります。)